Séjour au Luxembourg en septembre 2024





Nous arrivons pour le déjeuner à l'heure prévue dans la région de Differdange et L'après-midi visite guidée du **Minett Park Fond-de-Gras** .
Cadre agréable et tranquille où la nature a repris ses droits, on remonte aux origines de l'industrialisation du bassin minier à la fin du XIXème siècle grâce au Train 1900.

Le deuxième jour nous partons vers **Vianden**, ville fortifiée, blottie aux pieds du château qui la dominait et la protégeait. Belle restauration de ce château atypique. Il fut construit pendant la période du 11e au 14e siècle sur les assises d'un castel romain et d'un refuge carolingien. Château-palais portant la marque des Hohenstaufen, il est l'une des plus grandes et plus belles résidences féodales des époques romane et gothique en Europe.
Nous poursuivons par la visite guidée d'Echternach, ville médiévale qui peut se valoir de constructions monumentales comme la Villa Romaine (1er-5éme siècle), l'ancienne église paroissiale de Saint Pierre et Paul, construite sur un castellum Romain avec ses éléments de style mérovingiens, gothiques et romans. La Basilique Romane datant du 11ème siècle a été reconstruite après la Deuxième Guerre Mondiale ; sa crypte est originaire du 8ème siècle. S'y ajoutent les remparts avec tours, l'abbaye, l'Orangerie, le Pavillon Rococo et les anciennes maisons patriciennes sur la place du marché (18ème siècle). Le retour se fait en passant par la **« Petite Suisse Luxembourgeoise ».**

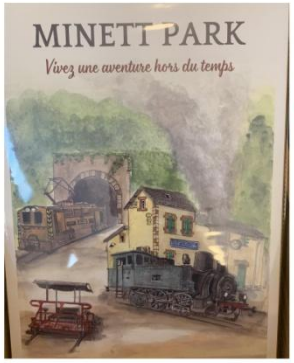
MINETT PARK
Vivez une aventure hors du temps

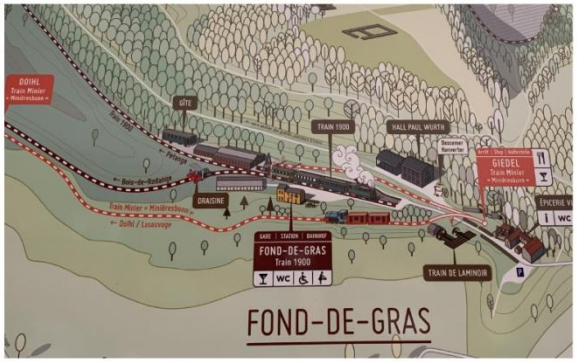
DOIHL
Train Minier
GIEDEL
Train Minier
TRAIN 1900
HALL PAUL WURTH
DRAISINE
FOND-DE-GRAS
Train 1900
TRAIN DE LAMINOIR
FOND-DE-GRAS




















AMTF






Victor Binck


Vigor

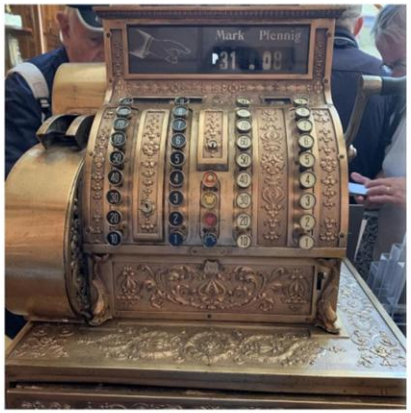
Mark Pfennig




Berkel

Vianden














Place du marché


Echternacht



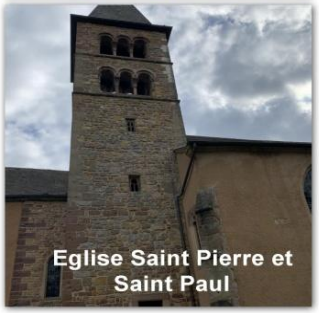
Eglise Saint Pierre et
Saint Paul










Basilique Saint Willibrord

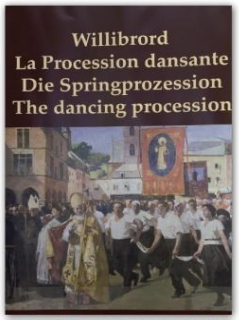
Willibrord
La Procession dansante
Die Springprozession
The dancing procession

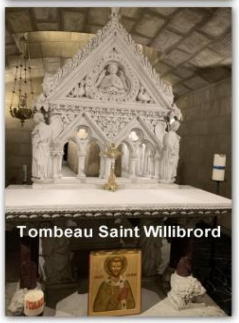
Tombeau Saint Willibrord



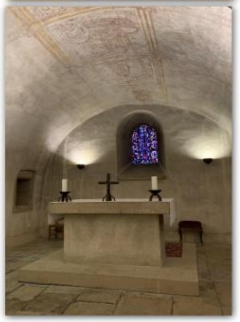



Séjour au Luxembourg en septembre 2024…



Au 3° jour nous faisons la visite du Jardin des Papillons à Grevenmacher où virevoltent des centaines de papillons exotiques, des oiseaux et quelques autres reptiles comme une belle tortue tigrée.

Continuation vers **REMICH et croisière sur la Moselle** pour une promenade en bateau, une des attractions les plus aimées au Luxembourg. Nous savourons le calme et la détente au pays des trois frontières.

Nous enchainons par une visite des plus grandes **caves à vin luxembourgeoise** : La cave St Martin. Les 7 pionniers de l'épopée St Martin surent reconnaître la magie de l'immense roc calcaire, situé en aval de la ville de Remich. C'est à cet endroit, d'une beauté sauvage, que Messieurs Eugène Koch, Jean Faber, Eugène Knepper, J.P. Hartmann, Pierre Wurth, Jean Beissel et Mathias Ley marquèrent dans la pierre jaune l'histoire des vins mousseux luxembourgeois. Bonne dégustation !







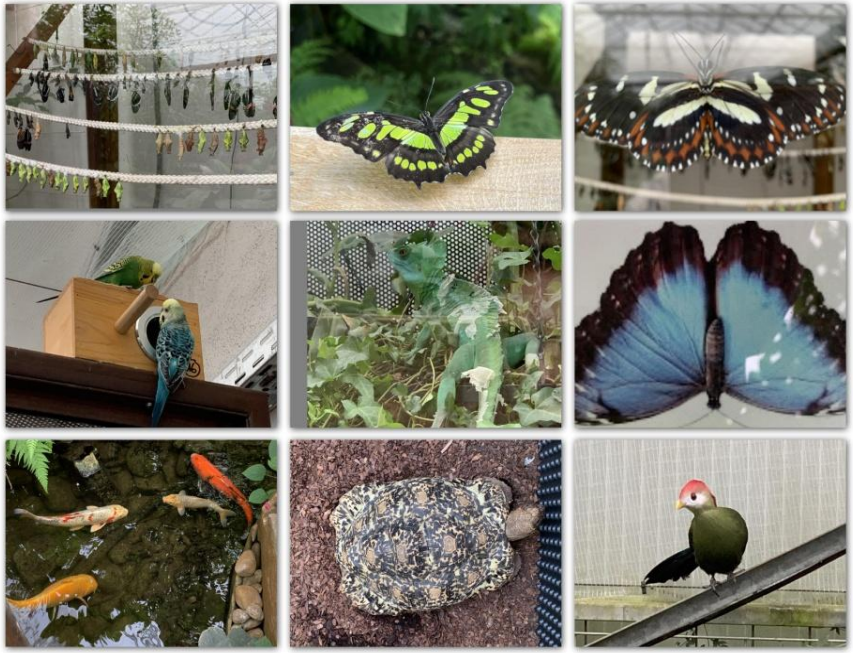

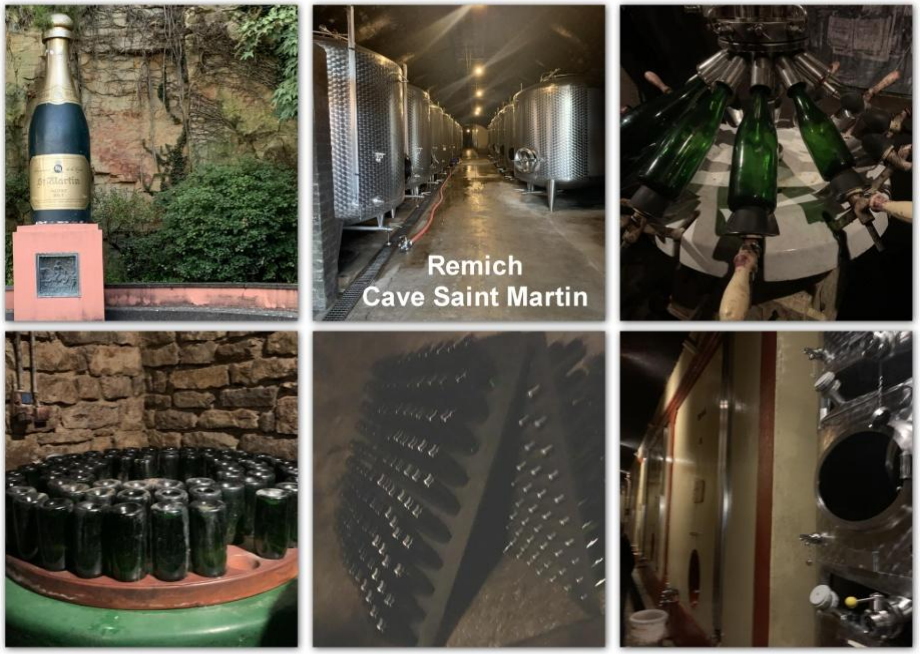
Remich
Cave Saint Martin


BEN-GUS
Remich
Croisière sur la Moselle


Un hôtel sympa en Belgique

Un groupe sympa aux trois frontières !







Le 4° et dernier jour : Visite de la boutique (écomusée) et de l'église de **Robbesscheier à Munshausen** .Sont observés, quelques anciens outils et ustensiles, narrant la vie et les durs labeurs des paysans d'autrefois. Symbole de la région, le cheval de trait ardennais est inextricablement lié à son passé et à son présent. Promenade en calèche en trois groupes.
Après le déjeuner nous roulons **vers Clervaux**. Une visite guidée de l'exposition (au pas de course car nous étions tributaires du temps de trajet retour...)"The Family of Man" d'Edward Steichen dans le château. L'exposition est constituée de 503 photographies prises par 273 photographes professionnels et amateurs, célèbres et inconnus, issus de 68 pays. Elle a été décrite comme "le plus grand projet photographique jamais entrepris". L'exposition "The Family of Man" est devenue une légende dans l'histoire de la photographie

Ce court séjour en pays Luxembourgeois a été très apprécié des participants...Nous avons découvert ou redécouvert ce pays si proche du nôtre – autant du point de vue géographique que du point de vue culturel. Il est aussi frontalier avec l'Allemagne et la Belgique –pays aux trois frontières-, c'est d'ailleurs en Belgique que nous logions, dans un hôtel très agréable et spacieux. C'est une question de coût qui a motivé ce choix, car le Luxembourg reste un pays aux prix élevés par rapport à ses voisins dont la France. Mais c'est aussi un pays très accueillant, verdoyant et très bien entretenu, ce qui frappe au premier coup d'œil, c'est la propreté des rues, des immeubles – pas de papier au sol ou de tags agressifs sur les murs...La gastronomie est recherchée et appréciée...La ville du Luxembourg - que nous avons pu découvrir de loin et depuis le car – (interdiction d'y pénétrer en car) mériterait à elle seule un séjour intra muros sur 2 ou 3 jours...c'est peut-être une idée a explorer pour notre Amicale.
Merci aux participants pour leur participation et leur bonne humeur habituelle. A bientôt de nous retrouver pour de nouvelles aventures. *Patrick GUITTARD.*


Munshausen
Ecomusée Robesscheier

















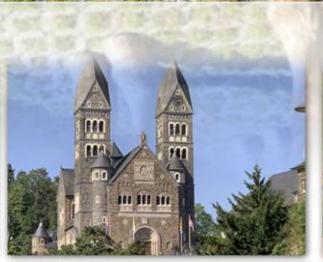


Château de Clervaux





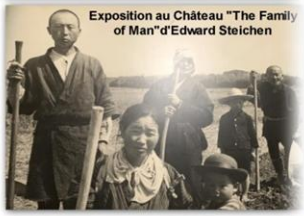
Exposition au Château "The Family
of Man"d'Edward Steichen

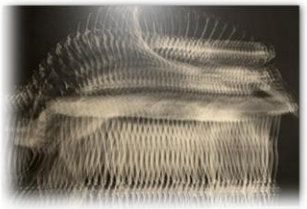






28-29/09/2024
STEAMPUNK
CONVENTION
FOND-DE-GRAS
LUXEMBOURG
ANNO 1900
www.anno1900.lu
Samedi 28 & dimanche 29 septembre 2024 de 11h00 à 18h00 au Minett Park Fond-de-Gras (Luxembourg)
Animations de rue, concerts, marché victorien, exposition de créations steampunk, trains historiques à vapeur,...


CLERVAUX
Weierchen
Héiriech
Huef
Topertslach
Lentzweiler
Brimmeriech
N 18
CR 332
Däfelterbësch
Nessel
Deiffelt
Brill
Doennange
Tomm
Pulger
Faulfeld
Kazelt
Diengerdall
Heedeknapp
Humeschbierg
Albaach


Le 24 octobre 1886,
le courant jailli des accumulateurs
installés par Henri Tudor (1859–1928)
en cette partie de l'abbaye
fit de la Ville d'Echternach
la première localité du pays
éclairée à l'électricité.
La Ville d'Echternach – 24.10.1986


Päiperleksgaart
JARDIN DES PAPILLONS
papillons.lu
56






























FOND-DE-GRAS
FUUSSBESCH
PETANGE - TRAIN 1900


















ÉGLISE STS PIERRE & PAUL

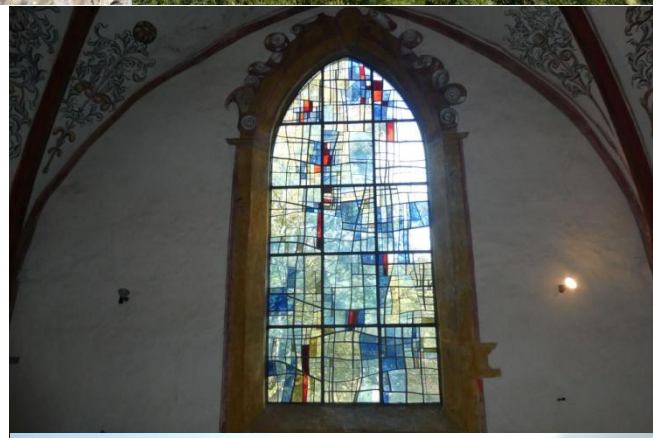









Les photos et diaporama…



- *Photos* : Danièle VIA, Patrick BREHAMET et Patrick GUITTARD
- *Montage* : Danièle V et Patrick G
- *Diaporama et publication* : Patrick G

- *Merci à toutes et tous…*